Проект внесения изменений в генеральный план городского округа Химки Московской области

Карта зон с особыми условиями использования территории в границах муниципального образования, М 1:10 000

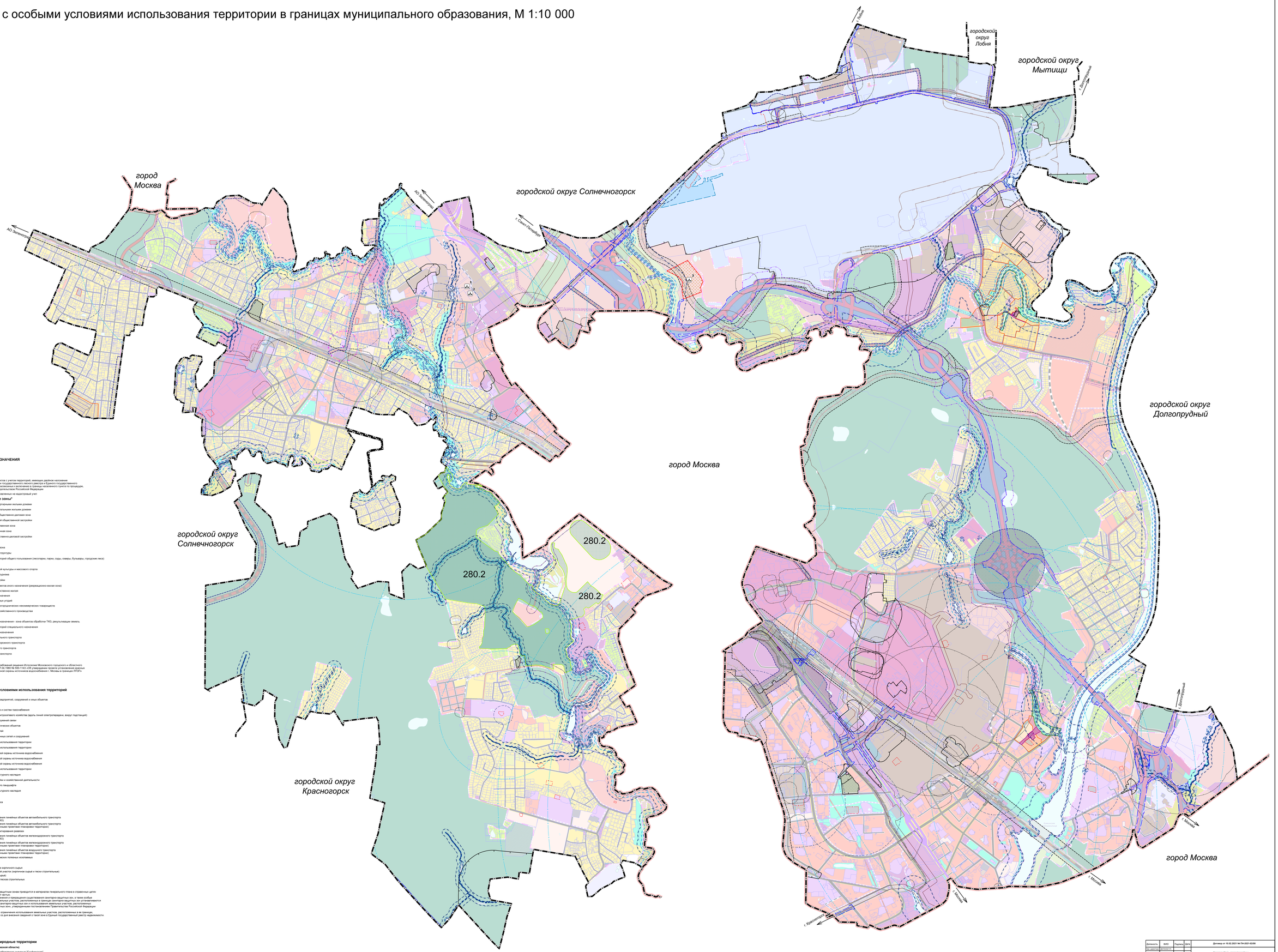

УСЛОВНЫЕ ОБОЗНАЧЕНИЯ

Границы

Московской области

Городского округа Химки

Границы населённых пунктов с учетом территорий, имеющих двойное наложение в соответствии с данными государственного лесного реестра и Единого государственного реестра недвижимости, а также границы территорий населенного пункта по процедуре, предусмотренной законодательством Российской Федерации

Земельных участков поставленных на кадастровый учет

Функциональные зоны*

Зона застройки многоквартирными жилыми домами

Зона застройки индивидуальными жилыми домами

Многофункциональная общественно-деловая зона

Зона специализированной общественной застройки

Общественно-производственная зона

Общественно-рекреационная зона

Зона смешанной и общественно-деловой застройки

Производственная зона

Коммунально-складская зона

Зона инженерной инфраструктуры

Зона озелененных территорий общего пользования (лесопарки, парки, сады, скверы, бульвары, городские леса)

Зона лесов

Зона объектов физической культуры и массового спорта

Зона объектов отдыха и туризма

Зона исторической застройки

Зона рекреационных объектов иного назначения (рекреационно-жилая зона)

Зона рекреационно-общественно жилая

Зона рекреационного назначения

Зона сельскохозяйственных угодий

Зона садоводческих или огороднических некоммерческих товариществ

Зона объектов сельскохозяйственного производства

Зона кладбищ

Иная зона специального назначения - зона объектов обработки ТКО, рекультивации земель

Зона озелененных территорий специального назначения

Иная зона специального назначения

Зона объектов автомобильного транспорта

Зона объектов железнодорожного транспорта

Зона объектов воздушного транспорта

Зона объектов водного транспорта

Зона аквапарков

*Применяется с учетом требований решения Исполкома Московского городского и областного народных депутатов от 17.04.1980 № 500-1143 «Об утверждении проекта установления красных линий (зоны) зон санитарной охраны источников водоснабжения г. Москвы в границах ЛПЗОТ»

Зоны с особыми условиями использования территорий

СУЗ / НОРМАТИВ

Санитарно-защитная зона предприятий, сооружений и иных объектов

СУЗ / ЗПЗЗ

Охранная зона газопроводов и систем газоснабжения

Охранная зона объектов электросетевого хозяйства (вдоль линий электропередачи, вокруг подстанций)

Охранная зона линий и сооружений связи

Охранная зона гидроэнергетических объектов

Охранная зона тепловых сетей

Охранная зона канализационных сетей и сооружений

Зона с особыми условиями использования территории

Зона с особыми условиями использования территории

Первый пояс зоны санитарной охраны источника водоснабжения

Второй пояс зоны санитарной охраны источника водоснабжения

Третий пояс зоны санитарной охраны источника водоснабжения

Зона с особыми условиями использования территории

Охранная зона объекта культурного наследия

Зона регулирования застройки и хозяйственной деятельности

Зона охраняемого природного ландшафта

Защитная зона объекта культурного наследия

Водоохранная зона

Прибрежная защитная полоса

Береговая полоса

Придорожная полоса

Зона планируемого размещения линейных объектов автомобильного транспорта (в соответствии с СТП ТО МО)

Зона планируемого размещения линейных объектов автомобильного транспорта (в соответствии с утвержденными проектами планировки территории)

Зона планируемого для проектирования разъезов

Зона планируемого размещения линейных объектов железнодорожного транспорта (в соответствии с СТП ТО МО)

Зона планируемого размещения линейных объектов железнодорожного транспорта (в соответствии с утвержденными проектами планировки территории)

Зона планируемого размещения линейных объектов воздушного транспорта (в соответствии с утвержденными проектами планировки территории)

Месторождения нематематических полезных ископаемых

1 Сидоровское месторождение кирпичного сырья
2 - Участок № 1 Подвисковский участок (кирпичное сырье и пески строительные)
3 - Участок № 2 (кирпичное сырье)
Бурцевское месторождение песков строительных

Примечание
Информация по санитарно-защитным зонам приводится в материалах генерального плана в справочных целях и не является утверждаемой частью.
Порядок установления, изменения и прекращения существования санитарно-защитных зон, а также особые условия использования земельных участков, расположенных в границах санитарно-защитных зон устанавливаются «Правилами установления санитарно-защитных зон и использования земельных участков, расположенных в границах санитарно-защитных зон», утвержденными постановлением Правительства Российской Федерации от 3 марта 2018 г. № 222.
Санитарно-защитная зона и ограничения использования земельных участков, расположенных в ее границах, считаются установленными со дня внесения сведений о такой зоне в Единый государственный реестр недвижимости.

СУЗ

Особо охраняемые природные территории

Регионального значения (Московской области)

280.2 *Прибрежная рекреационная зона областного значения "Солнечная"*

Должность	ФИО	Подпись	Дата	Договор от 10.02.2021 № ГН-2021-0206			
Нач. директора	Дуплинская А.Ф.			Московская область, городской округ Химки			
Нач. мастерской	Шарова А.Ф.						
Нач.отдела	Кулаева Е.С.						
Гл. специалист	Дуплинский Е.Ф.			Проект внесения изменений в генеральный план городского округа Химки Московской области	Стадия	Лист	Листов
Исп. инженер	Шарова А.Ф.				ГП	3	9
				Карта зон с особыми условиями использования территории в границах муниципального образования	ГАУ МО "ЦЕНТР ГРАДОСТРОИТЕЛЬСТВА"		
Согласовано	Кулаева Е.С.						