Проект внесения изменений в генеральный план городского округа Химки Московской области

Карта планируемого размещения объектов местного значения муниципального образования, М 1:10 000

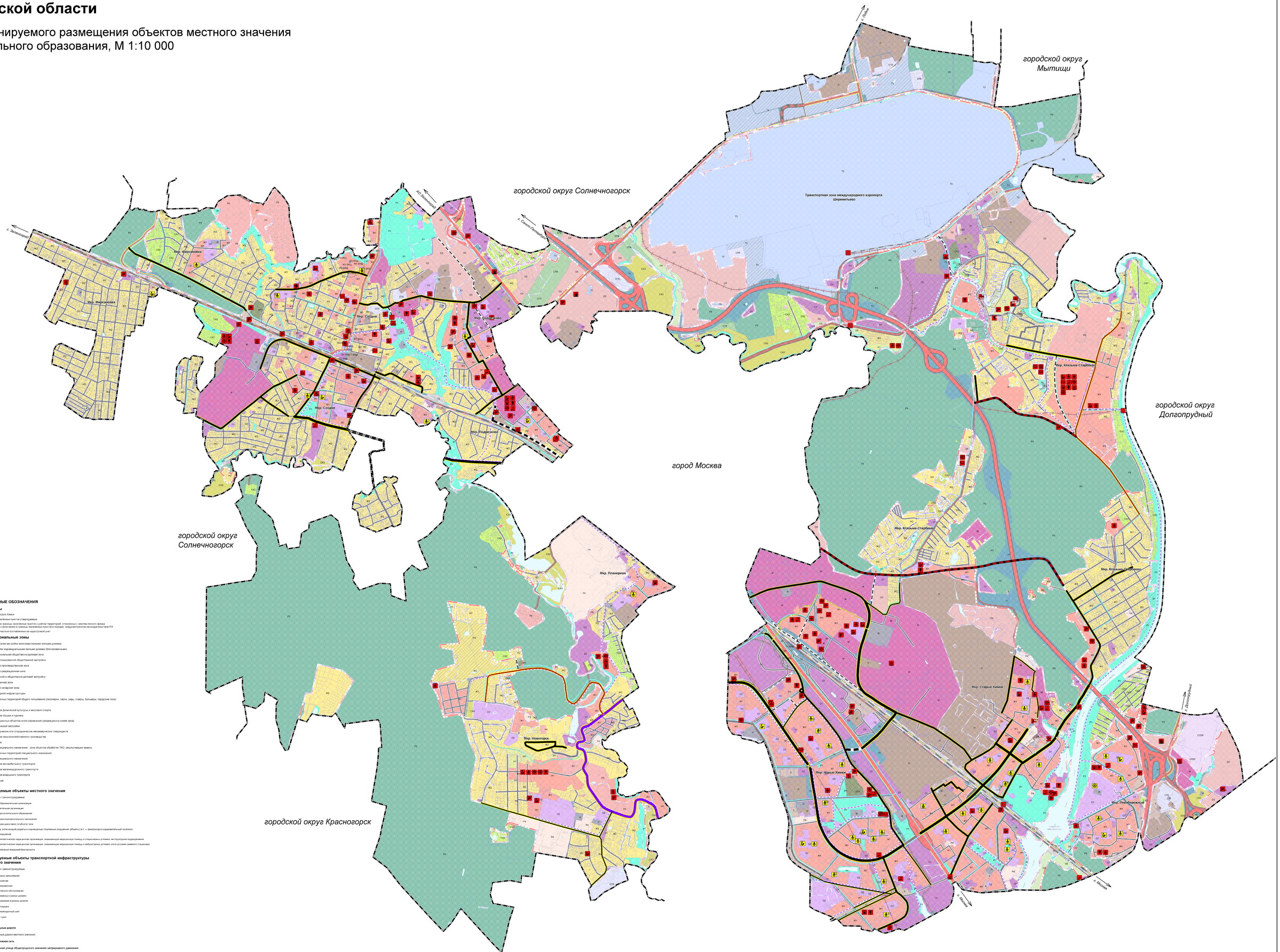

УСЛОВНЫЕ ОБОЗНАЧЕНИЯ

Границы

- Городского округа Химки
- Границы населенных пунктов утверждаемые
- Планируемые границы населенных пунктов с учетом территорий, отнесенных к землям лесного фонда, подлежащих включению в границы населенных пунктов в порядке, предусмотренном законодательством РФ
- Земельных участков поставленных на кадастровый учет

Функциональные зоны

- Ж1 — Жилая зона (зона застройки многоквартирными жилыми домами)
- Ж2 — Зона застройки индивидуальными жилыми домами (блокированными)
- О1 — Многофункциональная общественно-деловая зона
- О2 — Зона отреализованной общественной застройки
- О3 — Общественно-производственная зона
- О4 — Общественно-рекреационная зона
- О5 — Зона смешанной и общественно-деловой застройки
- П — Производственная зона
- К — Коммунально-складская зона
- И — Зона инженерной инфраструктуры
- Р1 — Зона озелененных территорий общего пользования (лесопарки, парки, сады, скверы, бульвары, городские леса)
- Л — Зона лесов
- Р4 — Зона объектов физической культуры и массового спорта
- Р5 — Зона объектов отдыха и туризма
- Р7 — Зона рекреационных объектов иного назначения (рекреационно-охранная зона)
- СХ2 — Зона исторической застройки
- СХ3 — Зона садоводческих или огороднических некоммерческих товариществ
- СХ1 — Зона объектов сельскохозяйственного производства
- СХ5 — Зона кладбищ
- СПЗР — Иная зона специального назначения - зона объектов обработки ТКО, рекультивация земель
- СПЗ — Зона озелененных территорий специального назначения
- СПЗ — Иная зона специального назначения
- Т1 — Зона объектов автомобильного транспорта
- Т2 — Зона объектов железнодорожного транспорта
- Т3 — Зона объектов воздушного транспорта
- Зона водоохоты

Планируемые объекты местного значения

планируемые / реконструируемые

- Дошкольная образовательная организация
- Общеобразовательная организация
- Организация дополнительного образования
- Объект культурно-просветительного назначения
- Объект культурно-досугового (клубного) типа
- Объект спорта, включающий разделённо-нормируемые спортивные сооружения (объекты) (в т. ч. физкультурно-оздоровительный комплекс)
- Спортивное сооружение
- Лечебно-профилактическая медицинская организация, оказывающая медицинскую помощь в стационарных условиях, не структурное подразделение
- Лечебно-профилактическая медицинская организация, оказывающая медицинскую помощь в амбулаторных условиях или в условиях дневного стационара
- Объекты обеспечения пожарной безопасности

Планируемые объекты транспортной инфраструктуры местного значения

планируемые / реконструируемые

- Стоянка (парковка) автомобилей
- Мостовое сооружение
- Станция автозаправочная
- Станция технического обслуживания
- Пешеходный переход в разных уровнях
- Транспортная развязка в разных уровнях
- Пожарная площадка
- Транспортно-пересадочный узел
- Остановочный пункт

Планируемые к реализации	планируемые к реконструкции	
		Автомобильные дороги
		Автомобильные дороги местного значения
Планируемые к реализации	планируемые к реконструкции	**Улично-дорожная сеть**
		Магистральная улица общегородского значения непрерывного движения
		Магистральная улица общегородского значения регулируемого движения
		Улицы и дороги местного значения
		Дорожка велосипедная
Планируемые к реализации	планируемые к реконструкции	**Улично-дорожная сеть сельского населенного пункта**
		Главная улица
		Улица в жилой застройке

Должность	ФИО	Подпись	Дата	Государственное задание от 27.05.2019 № 0040000 (версия № 0) Им доступная версия (ВЕРСИЯ0100000000-0000)
Гл. архитектор	Шаповалов Е.В.			Московская область, городской округ Химки
Гл. инженер	Дроговоз Е.А.			
Рук. ИГИПТ	Корнев А.В.			
Вед.инженер	Кошелев Д.В.			Стадия Лист Листов
Вед. инженер	Шайнурова Н.Э.			ГПМ 1 5
Примеч.	Нормативы Д.В.			

ГПМ МО ТИМРО
градостроительство