Проект внесения изменений в генеральный план городского округа Химки Московской области

Карта границ территорий, зон охраны и защитных зон объектов культурного наследия, М 1:10 000

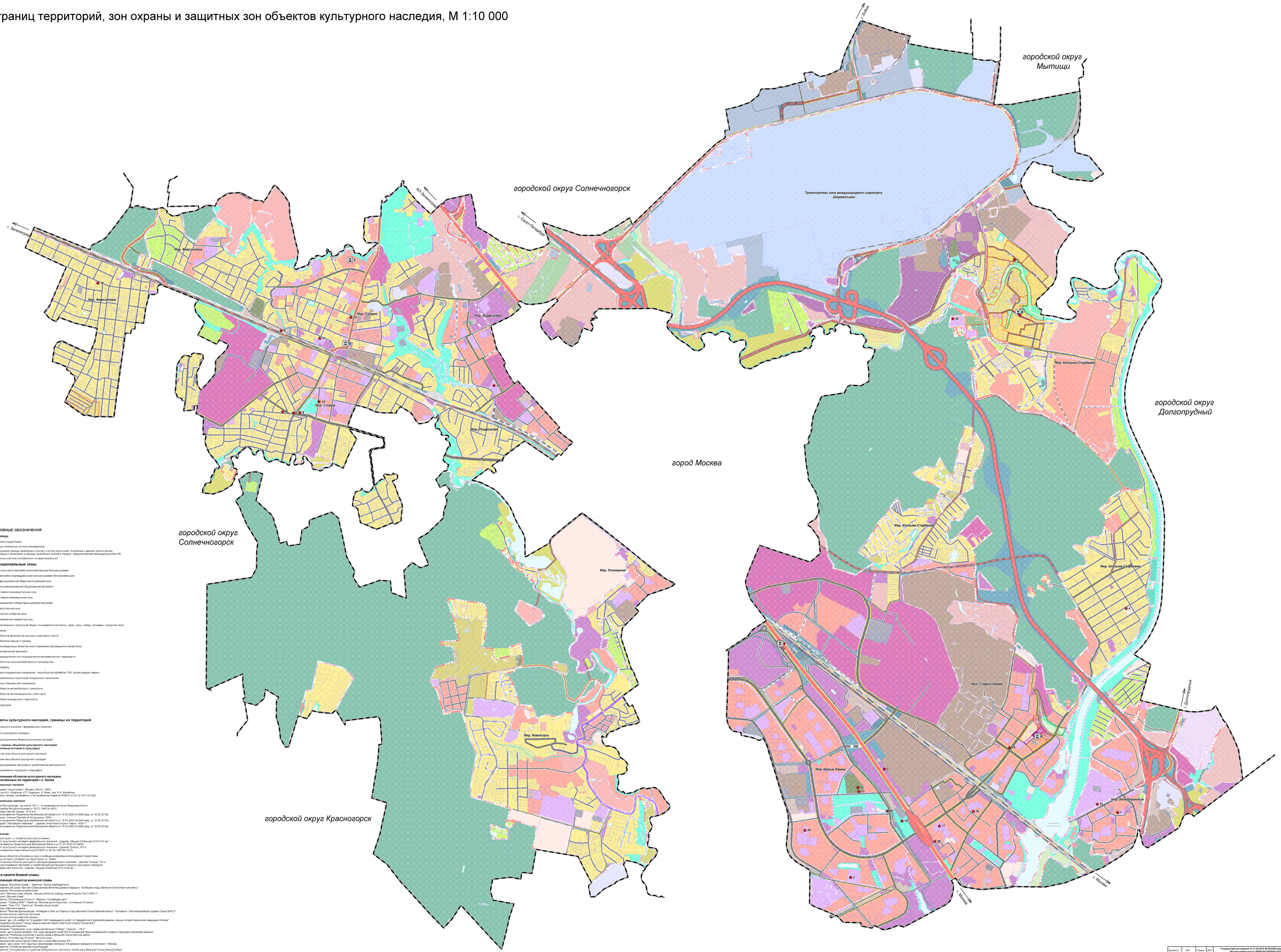

УСЛОВНЫЕ ОБОЗНАЧЕНИЯ

Границы

Городского округа Химки

Граница населенных пунктов утверждаемые

Планировочная граница населенных пунктов (с учетом территорий, отведенных в земли лесного фонда, подлежащих к включению в границы населенных пунктов в порядке, предусмотренном законодательством РФ

Земельных участков поставленных на кадастровый учет

Функциональные зоны

Жилая зона (зона застройки многоквартирными жилыми домами)

Зона застройки индивидуальными жилыми домами (блокированными)

Многофункциональная общественно-деловая зона

Зона специализированной общественной застройки

Общественно-производственная зона

Общественно-оздоровительная зона

Зона смешанной и общественно-деловой застройки

Производственная зона

Коммунально-складская зона

Зона инженерной инфраструктуры

Зона озелененных территорий общего пользования (скверы, парки, сады, скверы, бульвары, городские леса)

Зона лесов

Зона объектов физической культуры и массового спорта

Зона объектов отдыха и туризма

Зона рекреационных объектов иного назначения (рекреационно-жилая зона)

Зона исторической застройки

Зона садоводческих или огороднических некоммерческих товариществ

Зона объектов сельскохозяйственного производства

Зона кладбищ

Иная зона специального назначения - зона объектов обработки ТКО, рекультивации земель

Зона озелененных территорий специального назначения

Иная зона специального назначения

Зона объектов автомобильного транспорта

Зона объектов железнодорожного транспорта

Зона объектов воздушного транспорта

Зона аэропортов

Объекты культурного наследия, границы их территорий

Регионального значения / федерального значения

Объекты культурного наследия

Граница территории объекта культурного наследия

Зоны охраны объектов культурного наследия (памятников истории и культуры)

Защитная зона объекта культурного наследия

Охранная зона объекта культурного наследия

Зона регулирования застройки и хозяйственной деятельности

Зона охраняемого природного ландшафта

Экспликация объектов культурного наследия, расположенных на территории г.о. Химки

Федерального значения

1. Монумент защитникам г. Москвы ("Вечный", 1966 г., авт-ры А.А. Алфёров, И.П. Ермишин, А. Мже, инж. К.И. Макайлов, камень, гипсар, металлобетон (Постановление Совмина РСФСР от 01.12.1974 № 624)

Регионального значения

1. Дом Прощурина, зоз лепки 1021 г. останавливался Ленин Владимир Ильич (Решение Мособлисполкома от 25.01.1990 № 49/3)
2. Церковь Святой Троицы, 1812 г.г. (Постановление Правительства Московской области от 16.03.2002 № 84/9 (ред. от 18.06.2014))
3. Церковь Рождества Христова, 1693 г. (Постановление Правительства Московской области от 16.03.2002 № 84/9 (ред. от 18.06.2014))
4. Усадьба "Петровское-Лобаново" - церковь Апостолов Петра и Павла, 1829 г. (Постановление Правительства Московской области от 16.03.2002 № 84/9 (ред. от 18.06.2014))

Примечание:

На территории г.о. Солнечногорск расположены:
- объект культурного наследия федерального значения - усадьба «Мыдин (Клавсино) XVII-XVIII вв." (Постановление Правительства Московской области от 21.01.2010 № 24/50);
- объект культурного наследия регионального значения - Церковь Троицы, XVI в. (Постановление Совета Министров РСФСР от 30.08.1960 № 1020);

Для данных объектов установлены зоны с особыми условиями использования территории, границы которых, попадают на территорию г.о. Химки:
- зона охраны объекта культурного наследия регионального значения - Церковь Троицы, XVI в.
- зона регулирования застройки и хозяйственной деятельности объекта культурного наследия федерального значения - усадьбы «Мыдин (Клавсино) XVII-XVIII вв."

Места памяти боевой славы

Экспликация объектов воинской славы

1. Мемориал "Воинской Славы". Памятник "Воину-освободителю"
2. Мемориальная доска "Вечная Слава воинам-жителям деревни Барвиха, погибшим в годы Великой Отечественной войны"
3. Мемориал "Пятнадцатилетнему"
4. Обелиск "Вечная слава героям, павшим в бою за свободу нашей Родины 1941-1945 гг."
5. Обелиск "Вечная слава"
6. Мемориал "Воинам-Героям Отчизны". Обелиск "Скорбящая мать"
7. Монумент "Грубка-МЕР". Памятник "Воинам-артиллеристам, отстоявшим Отчизну"
8. Монумент "Герои-ГЛК". Памятник "Воинам-защитникам"
9. Могила советского воина
10. Обелиск "Воинам-фроновикам, погибшим в бою за Родину в годы Великой Отечественной войны". Постамент "Малокалибернокое орудие Пушка ЗИС-3"
11. Братская могила советских воинов
12. Братская могила советских воинов
13. Здание: где с 25 ноября по 12 декабря 1941 размещался штаб 1-й Гвардейской стрелковой дивизии, воины которой героически защищали Москву"
14. Мемориальная доска "Улица названа именем Героя Советского Союза Тихова В.Н."
15. Мемориальный комплекс
16. Мемориал "Воинам, погибшим в боях, освободившим Великие Лукиги". Самолет - "Ли-2"
17. Здание: где в начале декабря 1941 года находился штаб 352-й Оршанской Краснознаменной и Ордена Суворова стрелковой дивизии
18. Памятник "Погибшим учителям и выпускникам в Великой Отечественной войне"
19. Обелиск "Отстояли,мы Отчизну". Вечный огонь.
20. Мемориальная доска Героям Советского Союза Мацинскому М.С.
21. Мемориал "Воинам-Героям 1941-1945 гг. Гвардейцам Батальон 4-й дивизии народного ополчения г. Москвы
22. Памятник "Погибшим воинам-корниловцам"
23. Памятник "Сотрудникам и студентам Библиотечного института, погибшим в Великой Отечественной войне"
24. Обелиск "Вечная слава героям, павшим в бою за свободу и независимость нашей Родины 1941-1945 гг."
25. Братская могила советских воинов, "Неизвестным солдатам, защитникам Москвы, погибшим в 1941 г"
26. Мемориальная доска "Здесь, в дни героической обороны Москвы с 20 ноября по 10 декабря 1941 года размещался штаб 20-й армии Западного фронта"

Должность	ФИО	Подпись	Дата	Государственное задание от 27.05.2019 № 65/2020 (версия № 5) (№ реестровой записи 2000811010000000001)
Гл. инженер проекта	Шаповалова О. В.			Московская область, городской округ Химки
Гл. инженер	Доставка И.А.			
Гл. специалист	Кошелев А.А.			
Инж. I категории	Кошелева И.А.			
Инж. проектир.	Кожевникова Н.А.			Проект внесения изменений в генеральный план городского округа Химки Московской области
Инж. проектир.	Шаповалова Е.Ю.			
Инж. проектир.	Шаповалова Е.Ю.			
Стадия	Лист	Листов		
ГПЗ	01	1		
Генеральный	Кошелева И.А.			ГАУ МО "МНИИ ГИ" Лицензия на геодезическую и картографическую деятельность № 0-1-1-0-0-0