Проект внесения изменений в генеральный план городского округа Химки Московской области

Карта существующих и планируемых особо охраняемых природных территорий, зон санитарной охраны источников питьевого водоснабжения, водоохранных зон, прибрежных защитных полос, береговых полос водных объектов, М 1:10 000

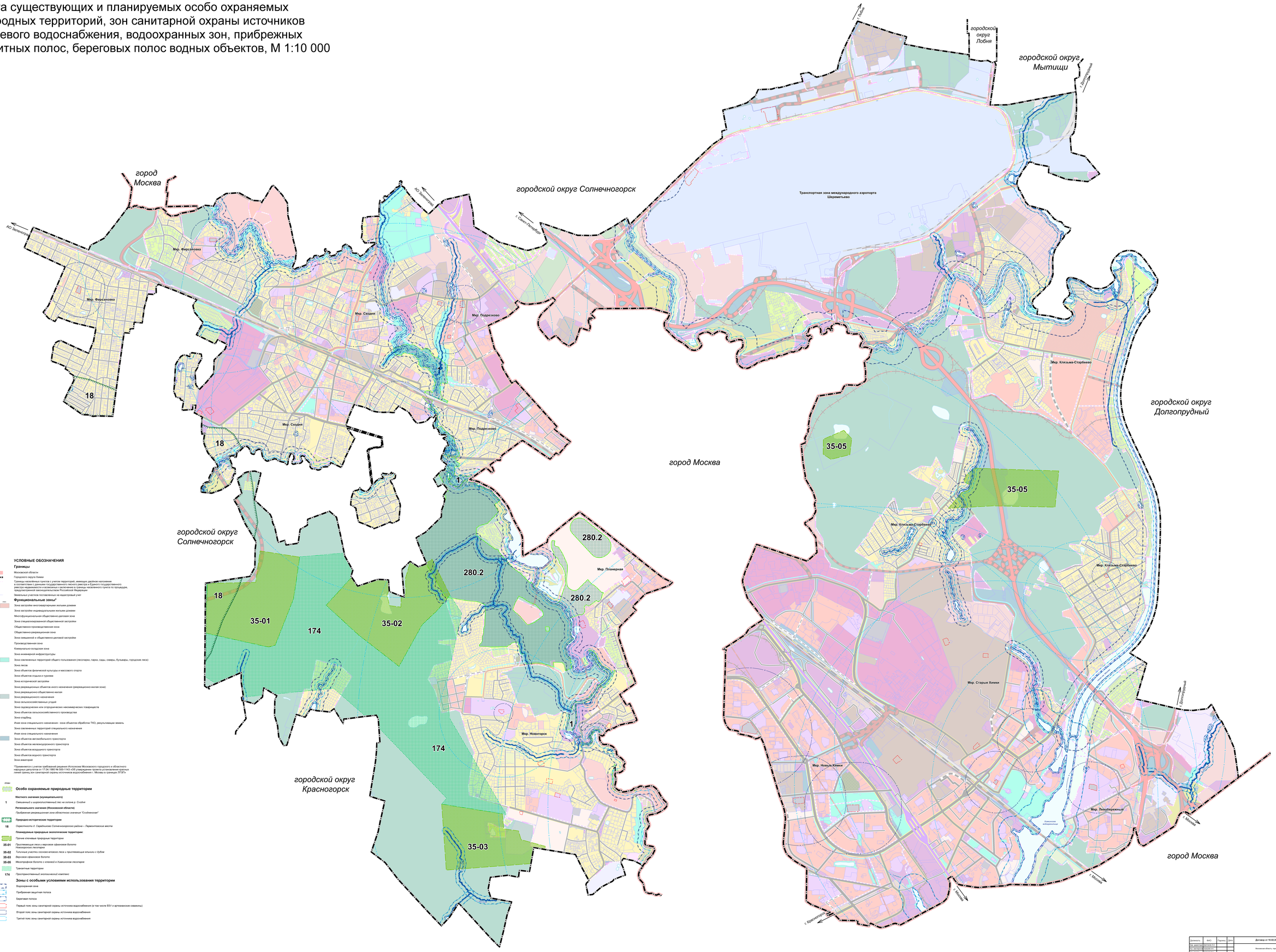

УСЛОВНЫЕ ОБОЗНАЧЕНИЯ

Границы

Московской области

Городского округа Химки

Границы населённых пунктов с учетом территорий, имеющих двойное наложение в соответствии с данными государственного лесного реестра и Единого государственного реестра недвижимости и включенных в включенные в границы населенного пункта по процедуре, предусмотренной законодательством Российской Федерации

Земельные участки поставленные на кадастровый учет

Функциональные зоны*

- Зона застройки многоквартирными жилыми домами
- Зона застройки индивидуальными жилыми домами
- Многофункциональная общественно-деловая зона
- Зона специализированной общественной застройки
- Общественно-производственная зона
- Общественно-рекреационная зона
- Зона смешанной и общественно-деловой застройки
- Производственная зона
- Коммунально-складская зона
- Зона инженерной инфраструктуры
- Зона озелененных территорий общего пользования (лесопарки, парки, сады, скверы, бульвары, городские леса)
- Зона лесов
- Зона объектов физической культуры и массового спорта
- Зона объектов отдыха и туризма
- Зона исторической застройки
- Зона рекреационных объектов иного назначения (рекреационно-жилая зона)
- Зона рекреационно-общественно-жилая
- Зона рекреационного назначения
- Зона сельскохозяйственных угодий
- Зона садоводческих или огороднических некоммерческих товариществ
- Зона объектов сельскохозяйственного производства
- Зона кладбищ
- Иная зона специального назначения - зона объектов обработки ТКО, рекультивация земель
- Зона озелененных территорий специального назначения
- Иная зона специального назначения
- Зона объектов автомобильного транспорта
- Зона объектов железнодорожного транспорта
- Зона объектов воздушного транспорта
- Зона объектов водного транспорта
- Зона аквапарков

*Применяется с учетом требований решения Исполкома Московского городского и областного народных депутатов от 17.04.1990 № 500-1143 «Об утверждении проекта установления красных линий границ зон санитарной охраны источников водоснабжения г. Москвы в границах ЛПЗП»

Особо охраняемые природные территории

Местного значения (муниципального)

1 *Смешанный и широколиственный лес на склоне р. Сходня*

Регионального значения (Московской области)

280.2 *Прибрежная рекреационная зона областного значения "Сходненская"*

Природно-исторические территории

18 *Окрестности д. Серебряково Солнечногорского района – Лермонтовские места*

Планируемые природные экологические территории:

Прочие ценные природные территории

35-01 *Простаивающие леса и верховое сфагновое болото Новогорского лесопарка*

35-02 *Тенистые участки сосново-елового леса с произрастающе вязами с дубом*

35-03 *Верховое сфагновое болото*

35-05 *Мезотрофное болото с елочкой в Химкинском лесопарке*

Транзитные территории

174 *Пространственный экологический комплекс*

Зоны с особыми условиями использования территории

- Водоохранная зона
- Прибрежная защитная полоса
- Береговая полоса
- Первый пояс: зоны санитарной охраны источника водоснабжения (в том числе ВЗУ и артезианские скважины)
- Второй пояс: зоны санитарной охраны источника водоснабжения
- Третий пояс: зоны санитарной охраны источника водоснабжения

Должность	ФИО	Подпись	Дата	Договор от 10.03.2021 № ПН-2021-02/00		
Инж. архитектор	Дегтярева А.А.			Московская область, городской округ Химки		
Гл. архитектор	Шаров В.Ю.					
Гл. эксперт	Шарова О.Ю.					
Нач.	Ходырева И.В.				Стадия	Лист	Листов
Вед. инженер	Шилова Е.В.			Проект внесения изменений в генеральный план городского округа Химки Московской области	ГП	5.2	4
					ООО "ГИП" ГАУ МО "ЛЕНОБЛГЕОТРАНС"		
				Карта существующих и планируемых особо охраняемых природных территорий, зон санитарной охраны источников водоснабжения, водоохранных зон, прибрежных защитных полос, береговых полос водных объектов, М 1:10 000			
Копировал	Масштаб 1:10						