Проект внесения изменений в генеральный план городского округа Химки Московской области

Карта границ населённых пунктов, входящих в состав муниципального образования, М 1:10 000

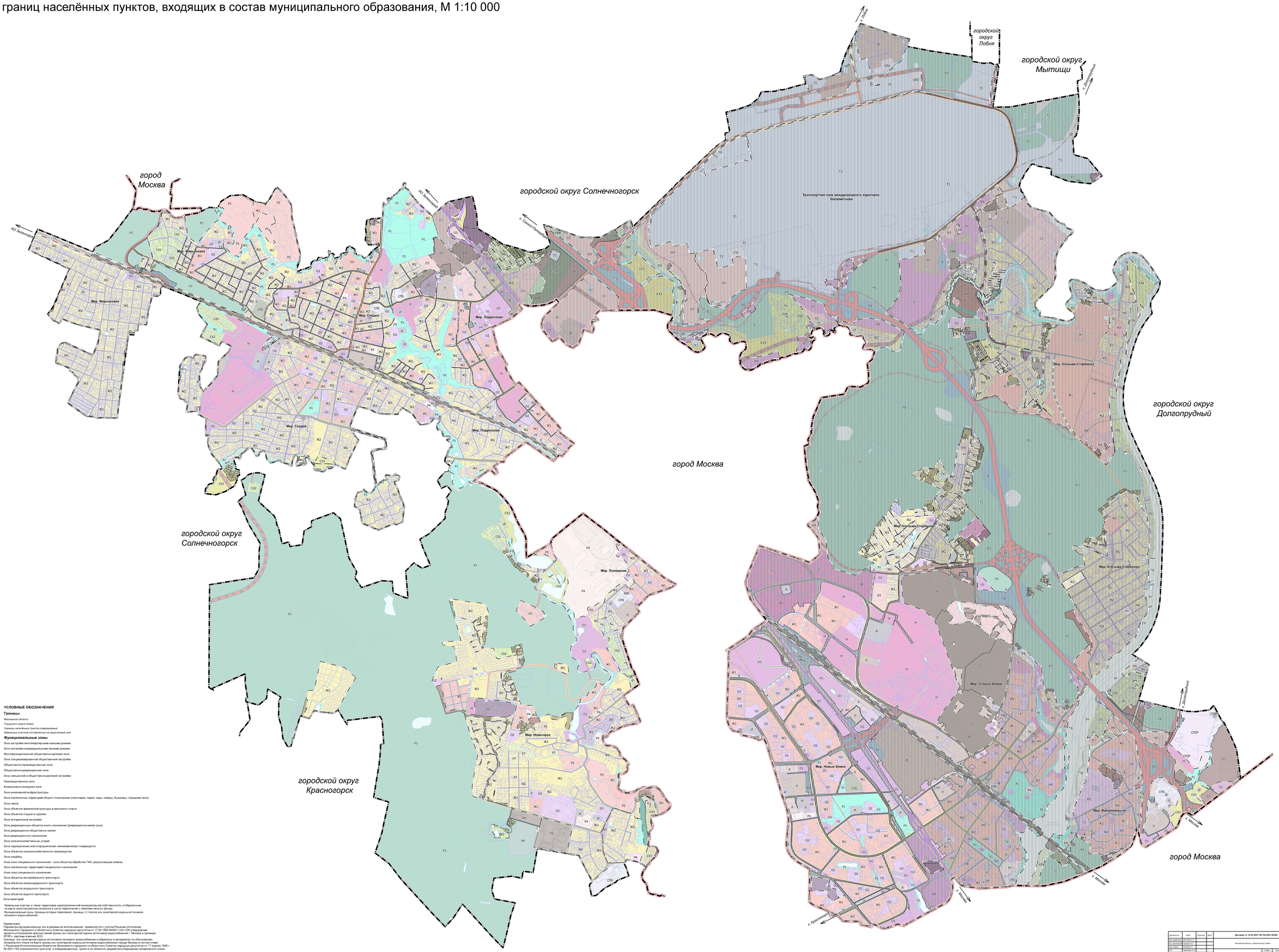

УСЛОВНЫЕ ОБОЗНАЧЕНИЯ

Границы

- Московской области
- Городского округа Химки
- Границы населённых пунктов утверждаемые
- Земельных участков поставленных на кадастровый учет

Функциональные зоны

Ж1	Зона застройки многоквартирными жилыми домами
Ж2	Зона застройки индивидуальными жилыми домами
О1	Многофункциональная общественно-деловая зона
О2	Зона специализированной общественной застройки
О3	Общественно-производственная зона
О5	Общественно-рекреационная зона
М	Зона смешанной и общественно-деловой застройки
П	Производственная зона
К	Коммунально-складская зона
И	Зона инженерной инфраструктуры
Р1	Зона озелененных территорий общего пользования (лесопарки, парки, сады, скверы, бульвары, городские леса)
Р3	Зона лесов
Р4	Зона объектов физической культуры и массового спорта
Р5	Зона объектов отдыха и туризма
Р6	Зона исторической застройки
Р7	Зона рекреационных объектов иного назначения (рекреационно-жилая зона)
Р8	Зона рекреационно-общественно-жилая
Р9	Зона рекреационного назначения
СХ1	Зона сельскохозяйственных угодий
СХ2	Зона садоводческих или огороднических некоммерческих товариществ
СХ3	Зона объектов сельскохозяйственного производства
СП1	Зона кладбищ
СПЗР	Иная зона специального назначения - зона объектов обработки ТКО, рекультивация земель
СПН	Зона озелененных территорий специального назначения
СП5	Иная зона специального назначения
Т1	Зона объектов автомобильного транспорта
Т2	Зона объектов железнодорожного транспорта
Т3	Зона объектов воздушного транспорта
Т4	Зона объектов водного транспорта
	Зона аэропортов

- Земельные участки, а также территории неразграниченной муниципальной собственности, отображенные на карте неосуществленных вопросов в части пересечения с земелями лесного фонда
- Функциональные зоны, границы которых пересекают границы I,II поясов зон санитарной охраны источников питьевого водоснабжения

Примечание:
Параметры функциональных зон и режимы их использования применяются с учетом Решения Исполкома Московского городского и областного Советов народных депутатов от 17.04.1990 №500/1143 «Об утверждении проекта установления красных линий границ зон санитарной охраны источников водоснабжения г. Москвы в границах ЛГОТГ», картам влияния ЗСО.
Границы зон санитарной охраны поверхностных источников питьевого водоснабжения отображены в материалах по обоснованию.
Изменение границ зон санитарной охраны источников водоснабжения города Москвы в соответствии с Решениями Исполнительных Комитетов Московского городского и областного Советов народных депутатов от 17 апреля 1980 г. № 500-1143 (ограниченного доступа) в информационных целях и не являются предметом утверждения генерального плана.

Должность	Фио	Подпись	Дата	Договор от 10.02.2021 № ГН-2021-02/05	
Нач. директора	Дроганова Т.А.			Московская область, городской округ Химки	
Гл. инженер	Дроганова Т.А.				
Гл. специалист	Шаповалова Е.А.				
Гл. специалист	Шаповалова Е.А.				
Исп. инженер	Дроганова Е.В.			Проект внесения изменений в генеральный план городского округа Химки Московской области	Стадия: ГП; Лист: 2; Листов: 3
Исп. инженер	Дроганова Е.В.				
				Часть 1(опись экземпляра 3)из 3(из 3 на бумажном носителе) с 1 по 3(на электронном носителе)	2021-02-05
Технолог	Мокрова Н.В.				ГАУ МО "Мособлгосгорпроект"