Проект внесения изменений в генеральный план городского округа Химки Московской области

Карта границ земель лесного фонда с отображением границ лесничеств и лесопарков, М 1:10 000

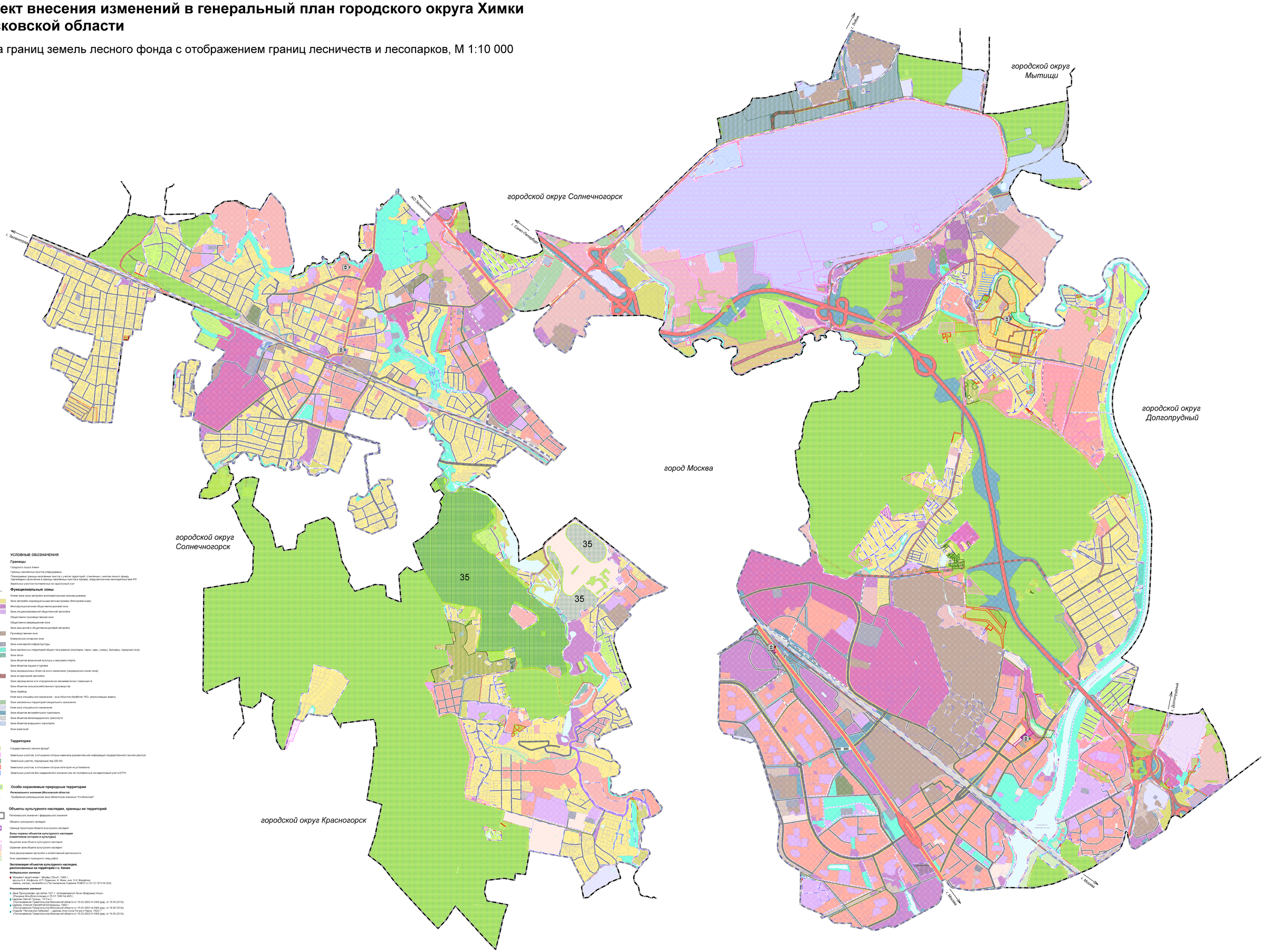

УСЛОВНЫЕ ОБОЗНАЧЕНИЯ

Границы

Городского округа Химки

Границы населённых пунктов утверждённые

Планируемые границы населённых пунктов с учётом территорий, отнесённых к землям лесного фонда, подлежащих к включению в границы населённых пунктов в порядке, предусмотренном законодательством РФ

Земельных участков поставленных на кадастровый учет

Функциональные зоны

Жилая зона (зона застройки многоквартирными жилыми домами)

Зона застройки индивидуальными жилыми домами (блокированными)

Многофункциональная общественно-деловая зона

Зона специализированной общественной застройки

Общественно-производственная зона

Общественно-рекреационная зона

Зона смешанной и общественно-деловой застройки

Производственная зона

Коммунально-складская зона

Зона инженерной инфраструктуры

Зона озеленённых территорий общего пользования (скверы, парки, сады, озеры, бульвары, городские леса)

Зона лесов

Зона объектов физической культуры и массового спорта

Зона объектов отдыха и туризма

Зона рекреационных объектов иного назначения (рекреационно-охранная зона)

Зона исторической застройки

Зона садоводческих или огороднических некоммерческих товариществ

Зона объектов сельскохозяйственного производства

Зона отработ

Иная зона специального назначения - зона объектов обработки ТКО, рекультивации земель

Зона озеленённых территорий специального назначения

Иная зона специального назначения

Зона объектов автомобильного транспорта

Зона объектов железнодорожного транспорта

Зона объектов воздушного транспорта

Зона аэропортов

Территории

Государственного лесного фонда*

Земельных участков, в отношении которых изменена документальная информация государственного лесного реестра

Земельные участки, подходящие под 280-ФЗ

Земельных участков, в отношении которых категория не установлена

Земельных участков без координатного описания или не поставленные на кадастровый учет в ЕГРН

ОРЗ

Особо охраняемые природные территории

Регионального значения (Московской области)

35 *Прибрежная рекреационная зона областного значения "Софьинская"*

Объекты культурного наследия, границы их территорий

Регионального значения / федерального значения

Объекты культурного наследия

Граница территории объекта культурного наследия

Зоны охраны объектов культурного наследия (памятников истории и культуры)

ОРЗ

Защитная зона объекта культурного наследия

Охранная зона объекта культурного наследия

Зона регулирования застройки и хозяйственной деятельности

Зона охраняемого природного ландшафта

Экспликация объектов культурного наследия, расположенных на территории г.о. Химки

Федерального значения

- Монастырь защитников г. Москвы ("Бастионный"), 1955 г.
  зодчие А.А. Алфёров, И.П. Гранкин, А. Мазо, инж. К.И. Михайлов;
  камень, кирпич, железобетон (Постановление Совмина РСФСР от 04.12.1974 № 624)

Регионального значения

- Дача Прокуророва, где летом 1921 г. останавливался Ленин Владимир Ильич
  (Постановление Совета Министров СССР от 25.01.1990 № 40/1)
- Церковь Святой Троицы, 1810 г.
  (Постановление Правительства Московской области от 15.03.2002 № 849 (ред. от 18.06.2014))
- Церковь Успения Пресвятой Богородицы, 1880 г.
  (Постановление Правительства Московской области от 15.03.2002 № 849 (ред. от 18.06.2014))
- Усадьба "Тепловское-Зобенино" - церковь Апостолов Петра и Павла, 1839 г.
  (Постановление Правительства Московской области от 15.03.2002 № 849 (ред. от 18.06.2014))

Должность	ФИО	Подпись	Дата	Государственное задание от 27.05.2019 № 0040005 (версия № 5) (№ реестровой записи 2800910010300020001)			
Гл. архитектор	Яковлева С.В.			Московская область, городской округ Химки			
Гл. инженер	Дроздова А.А.						
Рук. МПДП	Сергеев Г.В.						
Нач. отдела	Кудрявцев С.В.			Схема территориального планирования Российской Федерации в области федерального лесного фонда	Стадия	Лист	Листов
Вед. инженер	Алексеева М.А.				ДП	1.8	7
Вед. инженер	Шамарина Г.В.						
				ГАУ МО "ЛЕНГИПРОГОРСТРОЙ"			
Генеральный	Кудрявцев С.В.						